



REPUBLIK INDONESIA
KEMENTERIAN HUKUM DAN HAK ASASI MANUSIA

SURAT PENCATATAN CIPTAAN

Dalam rangka perlindungan ciptaan di bidang ilmu pengetahuan, seni dan sastra berdasarkan Undang-Undang Nomor 28 Tahun 2014 tentang Hak Cipta, dengan ini menerangkan:

Nomor dan tanggal permohonan : EC00201971077, 13 September 2019

Pencipta

Nama : **AHSAN ABDULFATTAH, S.Pd, Dr. Drs. SUPAHAR, M.Si,**

Alamat : Badran RT 001, RW 005, Kel/Desa Bulu, Kec. Bulu, Kab. Sukoharjo, Jawa Tengah, Sukoharjo, Jawa Tengah, 57563

Kewarganegaraan : Indonesia

Pemegang Hak Cipta

Nama : **AHSAN ABDULFATTAH, S.Pd, Dr. Drs. SUPAHAR, M.Si,**

Alamat : Badran RT 001, RW 005, Kel/Desa Bulu, Kec. Bulu, Kab. Sukoharjo, Jawa Tengah, Sukoharjo, 9, 57563

Kewarganegaraan : Indonesia

Jenis Ciptaan : **Buku Panduan/Petunjuk**

Judul Ciptaan : **PANDUAN PENGGUNAAN APLIKASI EDMODO PADA PEMBELAJARAN FISIKA**

Tanggal dan tempat diumumkan untuk pertama kali di wilayah Indonesia atau di luar wilayah Indonesia : 27 Agustus 2019, di Yogyakarta

Jangka waktu perlindungan : Berlaku selama hidup Pencipta dan terus berlangsung selama 70 (tujuh puluh) tahun setelah Pencipta meninggal dunia, terhitung mulai tanggal 1 Januari tahun berikutnya.

Nomor pencatatan : 000154204

adalah benar berdasarkan keterangan yang diberikan oleh Pemohon.

Surat Pencatatan Hak Cipta atau produk Hak terkait ini sesuai dengan Pasal 72 Undang-Undang Nomor 28 Tahun 2014 tentang Hak Cipta.

a.n. MENTERI HUKUM DAN HAK ASASI MANUSIA
DIREKTUR JENDERAL KEKAYAAN INTELEKTUAL



Dr. Freddy Harris, S.H., LL.M., ACCS.
NIP. 196611181994031001

LAMPIRAN PENCIPTA

| No | Nama | Alamat |
|----|-------------------------|---|
| 1 | AHSAN ABDULFATTAH, S.Pd | Badran RT 001, RW 005, Kel/Desa Bulu, Kec. Bulu, Kab. Sukoharjo, Jawa Tengah |
| 2 | Dr. Drs. SUPAHAR, M.Si | Kadipaten Kulon KP I/309-A YK, RT/RW 012/004, Kel/Desa Kadipaten, Kec. Kraton, Kota Yogyakarta, D.I. Yogyakarta |

LAMPIRAN PEMEGANG

| No | Nama | Alamat |
|----|-------------------------|---|
| 1 | AHSAN ABDULFATTAH, S.Pd | Badran RT 001, RW 005, Kel/Desa Bulu, Kec. Bulu, Kab. Sukoharjo, Jawa Tengah |
| 2 | Dr. Drs. SUPAHAR, M.Si | Kadipaten Kulon KP I/309-A YK, RT/RW 012/004, Kel/Desa Kadipaten, Kec. Kraton, Kota Yogyakarta, D.I. Yogyakarta |



MANUAL BOOK



PANDUAN PENGGUNAAN EDMODO PADA PEMBELAJARAN FISIKA

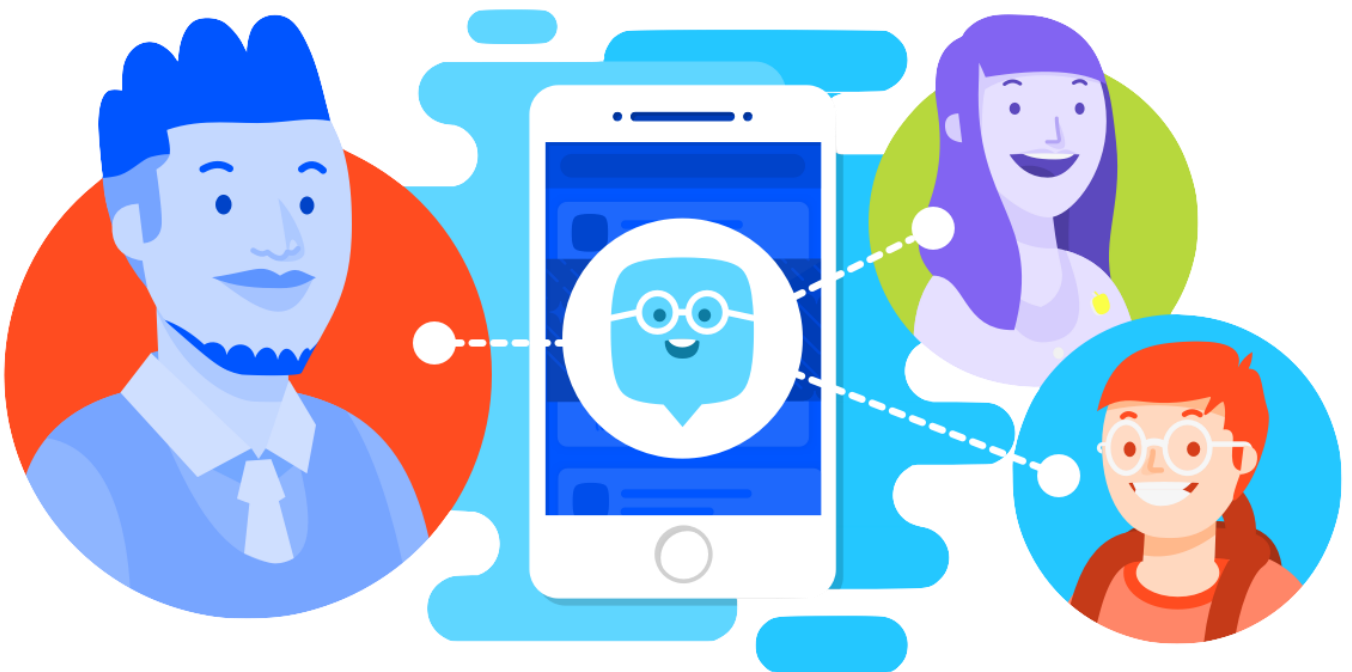

DISUSUN OLEH:
AHSAN ABDULFATTAH, S.Pd.
Dr. Drs. SUPAHAR, M.Si.

Deskripsi

Buku ini berisi panduan penggunaan aplikasi edmodo dalam menunjang kegiatan pembelajaran fisika. Aplikasi edmodo yang digunakan untuk pembelajaran fisika ini berisi materi-materi, penugasan, latihan soal, soal-soal keterampilan pemecahan masalah, dan video yang dapat memotivasi peserta didik untuk menambah pengetahuan. Panduan penggunaan ini diawali dengan panduan cara meng-*install* aplikasi pada *smartphone* masing-masing peserta didik. Kemudian panduan dilanjutkan dengan cara login dan langkah-langkah pembelajaran yang dilakukan melalui aplikasi edmodo ini. Dengan demikian dengan adanya panduan penggunaan aplikasi edmodo ini, peserta didik dapat memahami cara belajar menggunakan edmodo dan dapat memudahkan peserta didik untuk memperoleh pengetahuan mengenai materi yang disampaikan guru secara mandiri menggunakan aplikasi ini. Aplikasi edmodo ini bersifat *online*, sehingga peserta didik dapat belajar kapanpun dan dimanapun (diluar jam pelajaran di kelas) menggunakan *smartphone* dan akses internet masing-masing.

Panduan Penggunaan Edmodo

1. Download aplikasi edmodo menggunakan HP Anda masing-masing, ketikkan edmodo pada playstore!

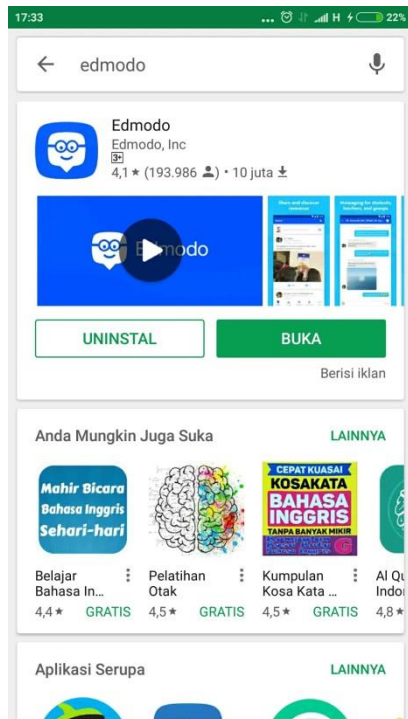

2. Pilih dan klik install!
3. Setelah edmodo terinstall, bukalah aplikasi edmodo tersebut, maka akan muncul tampilan seperti ini,

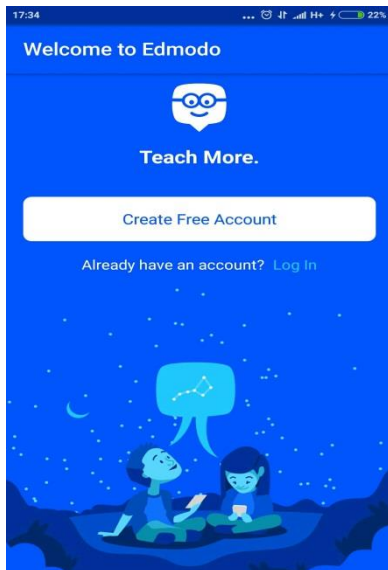

4. Melakukan log in pengguna dengan mengklik ikon **Log In**, yang berwarna biru muda
5. Kemudian masukkan username dan password pada kotak yang tersedia, kemudian klik **Login**. (Username dan password ditentukan oleh guru pembuat kelas)

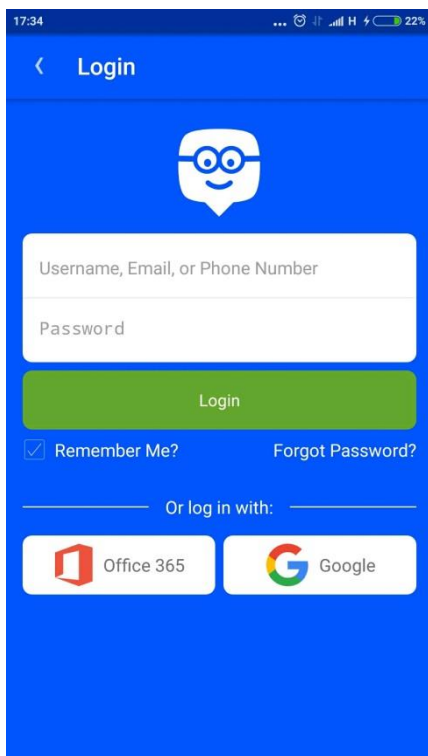

6. Setelah Anda log in, Anda akan menjumpai tampilan seperti di bawah ini,

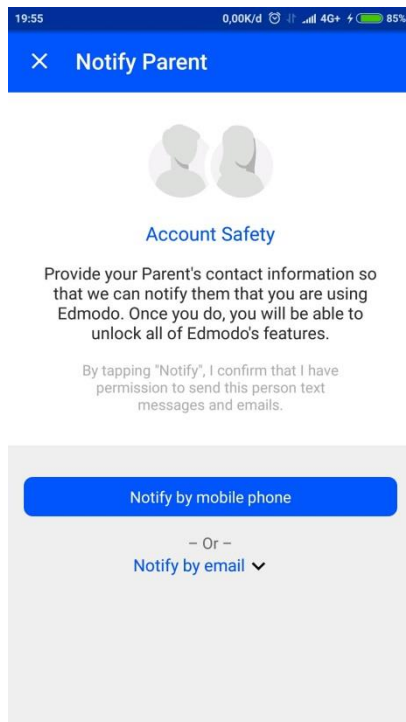

Tampilan tersebut digunakan jika Anda menginginkan orang tua Anda mengetahui aktivitas pembelajaran yang Anda lakukan di dalam kelas edmodo ini. Jika Anda menginginkan orang tua Anda mengetahui aktivitas Anda, silakan mencantumkan atau mendaftarkan nomor HP atau email orang tua Anda. Namun jika Anda tidak menginginkan orang tua Anda untuk mengetahui aktivitas pembelajaran Anda, Anda dapat mengeluarkan kotak tampilan tersebut dengan mengklik tanda silang di pojok kiri atas.

7. Kemudian akan muncul tampilan sebagai berikut,

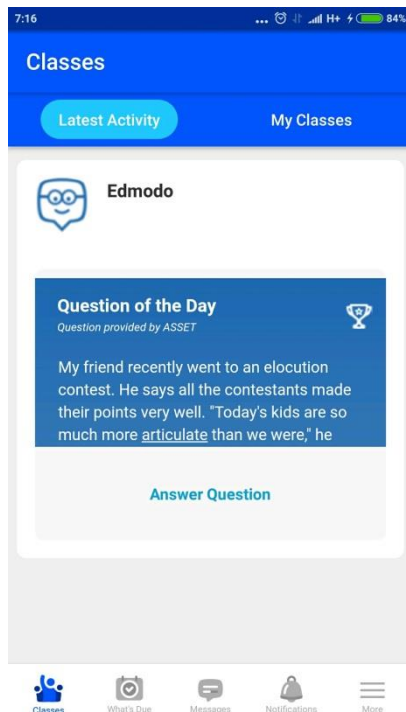

Pilihlah tab **My Classes** untuk menuju kelas pembelajaran edmodo Anda.

8. Kemudian klik pada tab **Momentum dan Impuls**,

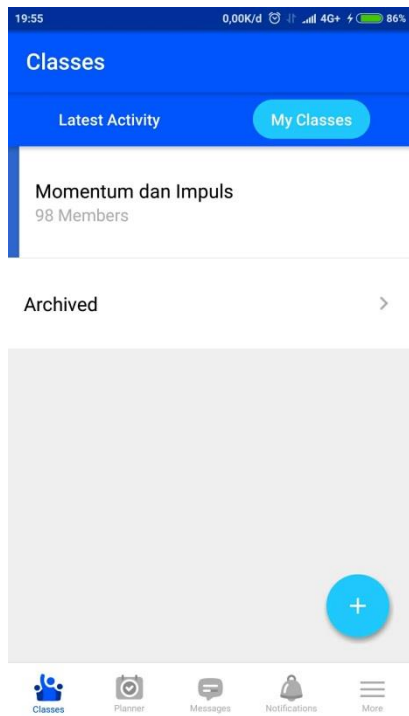

9. Maka akan muncul tampilan seperti berikut,

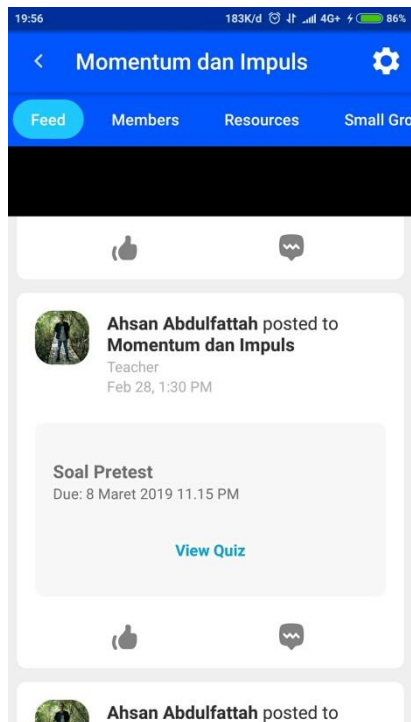

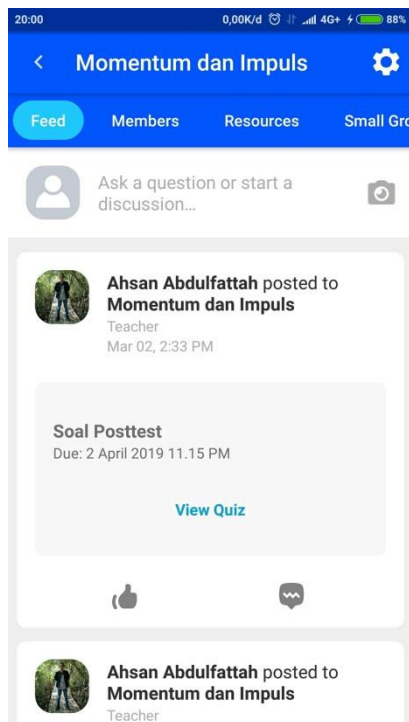
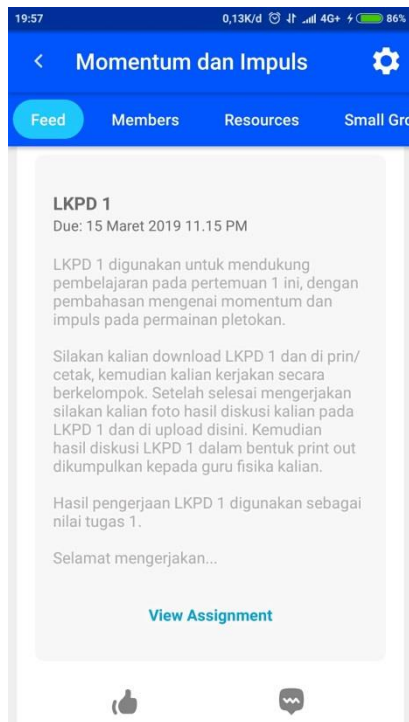

Pada tampilan tersebut, guru Anda sudah memposting materi pembelajaran. Dimulai dengan mengerjakan soal *pretest*, kemudian dengan mengamati video yang berkaitan dengan konsep yang dipelajari. Selanjutnya peserta didik dapat mendownload LKPD setiap pertemuan dan dapat mengerjakan latihan soal yang tersedia pada aplikasi edmodo. Materi pembelajaran dapat Anda download untuk dipelajari dan dipahami. Langkah pembelajaran diakhiri dengan mengerjakan soal *posttest* yang sudah tersedia. Kemudian untuk setiap postingan dari guru, Anda dapat mengomentari postingan tersebut dengan mengklik icon **Reply** dan memberikan tanda like pada postingan yang diberikan dengan mengklik **tanda jempol**. Untuk Soal Pretest, Soal Posttest, LKPD, dan Latihan Soal silakan dikerjakan dengan sebaik-baiknya.

10. Anda juga dapat melakukan share materi, video, gambar, suara, dan juga pertanyaan untuk memulai diskusi, pada bagian **Ask a question or start a discussion**.

11. Untuk tab-tab yang ada di atas, tab **Member** digunakan untuk mengetahui siapa saja anggota dari kelas tersebut,



12. Tab **Resources** digunakan untuk melihat sumber belajar yang dapat digunakan untuk menambah materi pembelajaran dan Tab **Small Group** digunakan jika Anda ingin membuat kelompok kecil dengan beberapa teman Anda.

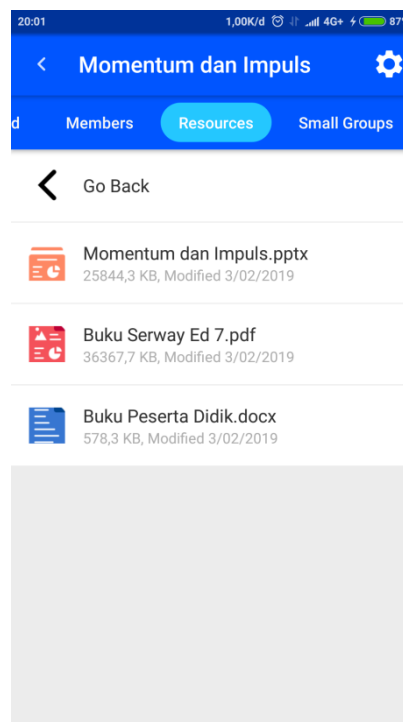
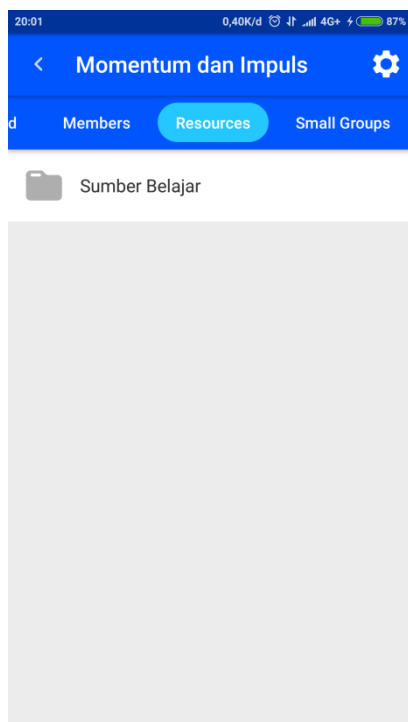

13. Kemudian untuk tab-tab yang ada di bagian bawah tampilan,



Tab **Classes** untuk menunjukkan aktivitas kelas Anda,

Tab **Planner** untuk memeriksa perkembangan dari tugas dan kuis yang Anda kerjakan

Tab **Messages** digunakan jika Anda ingin mengirimkan pesan kepada teman Anda

Tab **Notifications** digunakan untuk memberikan pemberitahuan jika ada aktivitas baru di dalam kelas yang Anda ikuti

Tab **More** digunakan jika Anda ingin mengatur profil Anda, dan untuk melakukan sign out dari kelas pembelajaran Anda.

14. Anda dapat mengganti foto profil Anda pada tab More,

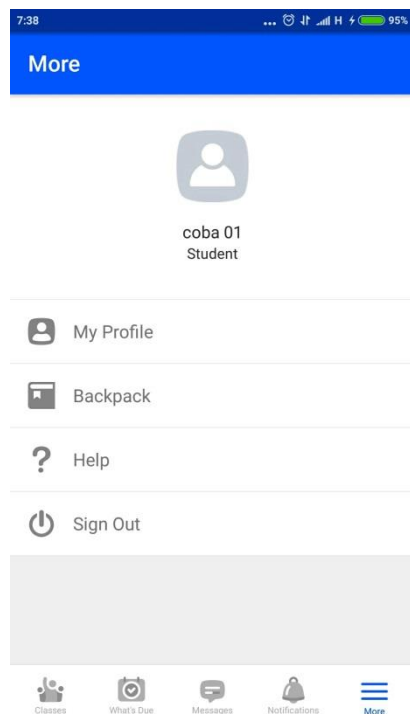

15. Pilih dan klik My Profile, sehingga muncul tampilan berikut,

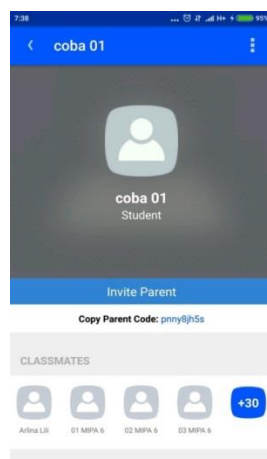

16. Klik pada gambar profil tersebut,

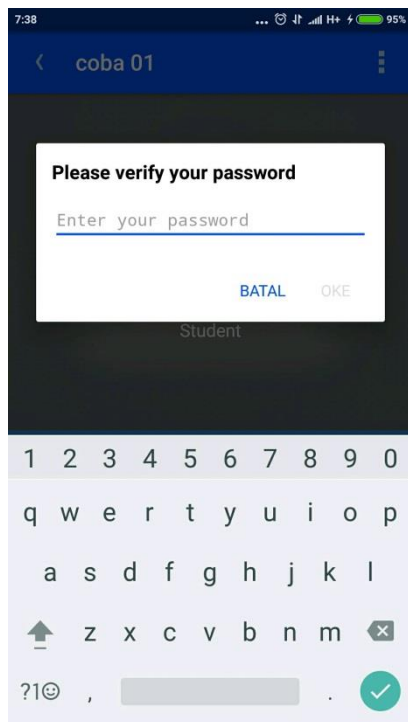

17. Kemudian masukkan kembali password Anda sebagai verifikasi

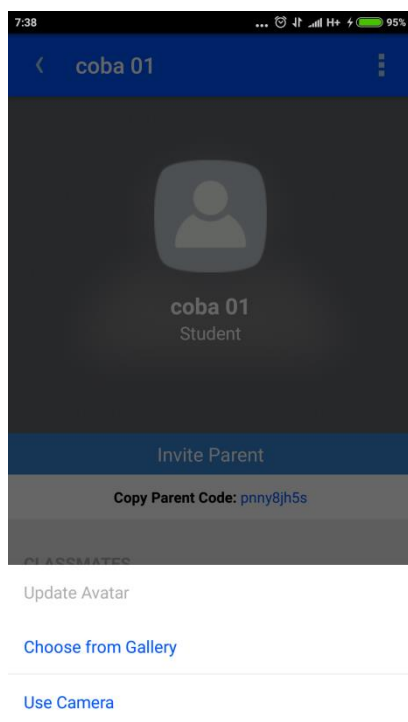

18. Pilihlah foto profil yang Anda inginkan dengan mengklik **Choose from Gallery**, atau dengan mengambil gambar langsung melalui kamera dengan klik **Use Camera**.

19. Anda juga dapat mengubah password yang digunakan dengan mengklik 3 titik di bagian pojok kanan atas, kemudian pilih dan klik **Change Password**. Kemudian masukkan password baru Anda, ketikkan ulang untuk mengkonfirmasi, dan klik **Save**.

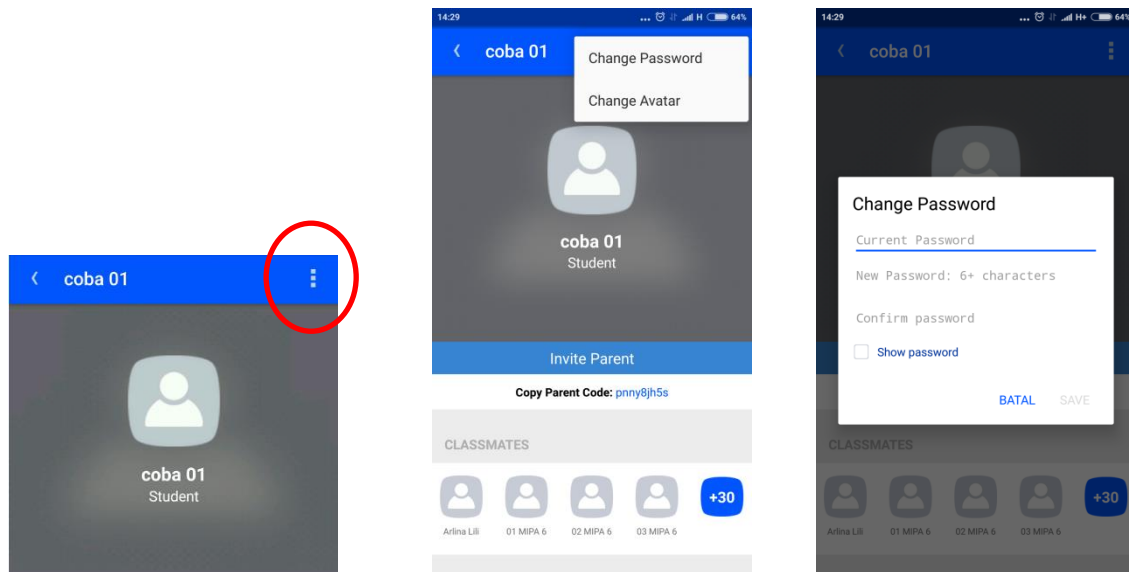

20. Untuk keluar atau meninggalkan kelas pembelajaran Anda silakan klik Sign Out pada tab More,

